

ANLATMAYI İSTERİM GÖRÜNCE SİZİ

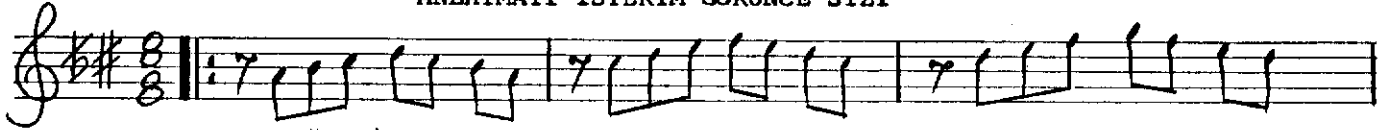

Mİ YOR.... AN LA TIL MA YAN..... DERT.. LER.. LE

GÜN... GEÇ.... Mİ YOR (Saz.....) BİR KE RE CİK

ME RAK LA (Saz.....) YÜ ZÜ ME (Saz.....) BA KIN (Saz.....

..) Sİ Zİ ÇOK SEV Dİ Ğİ Mİ (Saz.....) AR TIK AN... LA

YİN (Saz.....) YİN....

ANLATMAYI İSTERİM GÖRÜNCE SİZİ
GÖNLÜMDE BIRAKTIĞINIZ DERİN İZİ
YALAN DEĞİL, DÜŞ DEĞİL, BUNLAR GERÇEKLER
YAŞADIKÇA BU İZLER SİLİNEMEZLER.

DERDİMİ ANLATMAYA GÜCÜM YETMİYOR
ANLATILMAYAN DERTLERLE GÜN GEÇMİYOR
BİR KEREÇİK MERAKLA YÜZÜME BAKIN
SİZİ ÇOK SEVDİĞİMİ ARTIK ANLAYIN.

TURGAY POZAM